

LEGENDE:

- Mauerwerk
- Stahlbeton
- Vormauerung
- Wärmedämmverbundsystem

Sämtliche Maße sind am Bau zu überprüfen
 Die Statikpläne, Schal- und Bewehrungspläne sind für die Rohbauarbeiten maßgebend
 Abweichungen zu den Architekten Werkplänen sind unverzüglich der Bauleitung anzuzeigen

VORABZUG

BAUM
 Architektur & Stadtplanung
 Ihringer Landstraße 16
 79206 Breisach

Bauvorhaben
A. GUTMANN
 Neubau eines 6 Fam. Haus
 in Hochstetten

WERKPLAN 01

GRUNDRISS KG M. 1 : 50

03.08.2020

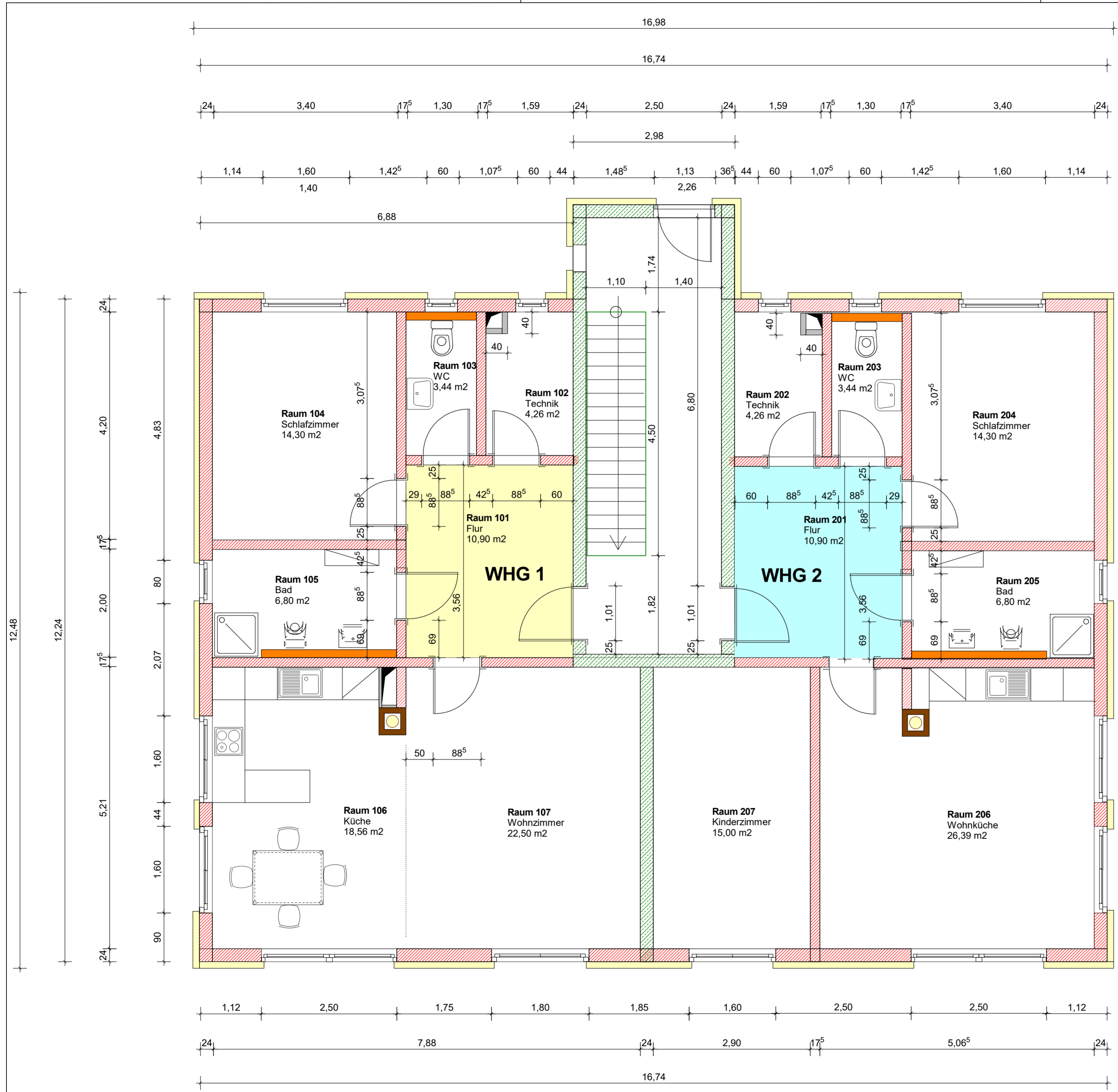

LEGENDE:

- Mauerwerk
- Stahlbeton
- Vormauerung
- Wärmedämmverbundsystem

Sämtliche Maße sind am Bau zu überprüfen
 Die Statikpläne, Schal- und Bewehrungspläne sind für die Rohbauarbeiten maßgebend
 Abweichungen zu den Architekten Werkplänen sind unverzüglich der Bauleitung anzuzeigen

VORABZUG
BAUM
 Architektur & Stadtplanung
 Ihringer Landstraße 16
 79206 Breisach

Bauvorhaben
A. GUTMANN
 Neubau eines 6 Fam. Haus
 in Hochstetten

WERKPLAN 02

GRUNDRISS EG M. 1 : 50

28.05.2020

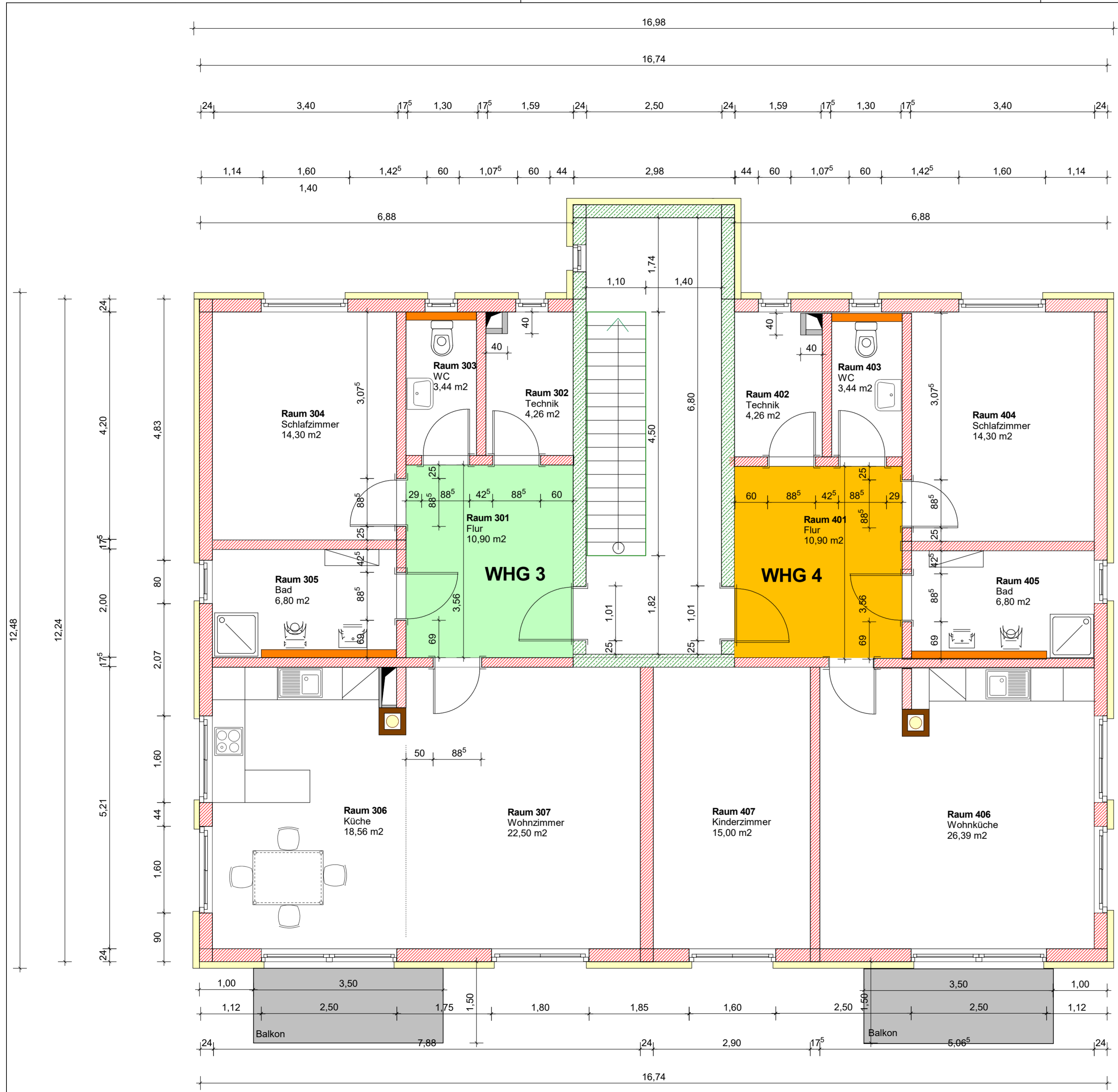

Sämtliche Maße sind am Bau zu überprüfen
 Die Statikpläne, Schal- und Bewehrungspläne sind für die Rohbauarbeiten maßgebend
 Abweichungen zu den Architekten Werkplänen sind unverzüglich der Bauleitung anzuzeigen

VORABZUG

BAUM
 Architektur & Stadtplanung
 Ihringer Landstraße 16
 79206 Breisach

Bauvorhaben
A. GUTMANN
 Neubau eines 6 Fam. Haus
 in Hochstetten

WERKPLAN 03

GRUNDRISS 1. OG M. 1 : 50

03.08.2020

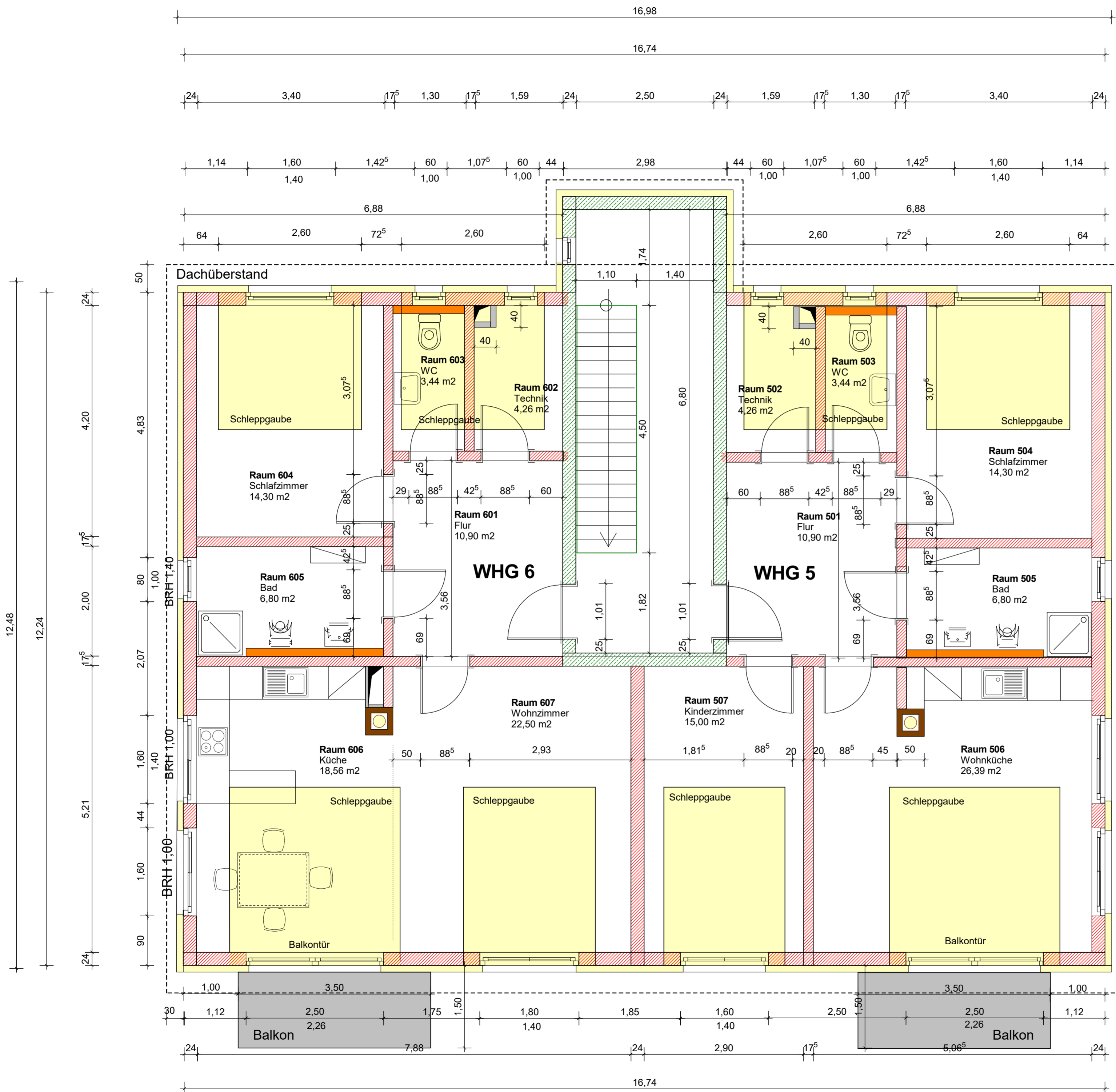

LEGENDE:

- Mauerwerk
- Stahlbeton
- Vormauering
- Wärmedämmverbundsystem

Sämtliche Maße sind am Bau zu überprüfen

Die Statikpläne, Schal- und Bewehrungspläne sind für die Rohbauarbeiten maßgebend

Abweichungen zu den Architekten Werkplänen sind unverzüglich der Bauleitung anzuzeigen

VORABZUG

BAUM
Architektur & Stadtplanung

Ihringer Landstraße 16
79206 Breisach

Bauvorhaben
A. GUTMANN
Neubau eines 6 Fam. Haus
in Hochstetten

WERKPLAN 04

GRUNDRISS DG M. 1 : 50

03.08.2020